

Daily Trading Plan

Potensi Menguat

09 January 2023

Market Review

Pergerakan IHSG

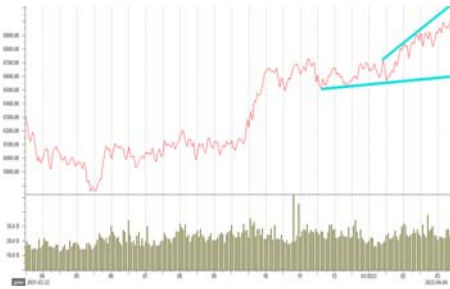

Market Date	IHSG	06 January 2023
Close	6,684.55 Value (Rp Triliun)	9.18
Change (point)	30.71 Volume (Juta lembar)	15.20
Persen (%)	0.46% Rupiah vs US\$ (closed)	15,630
Market PER (x)	12.17 LQ45 Persen (%)	0.37

Foreign Trade in JCI (Rp Miliar)	Buy	Sell
Net Foreign	3,055	3,560 (505)
Year 2023 Net Foreign Net Trading Value		(2,189)

Global Indices	Last	%	
Dow Jones	33,631.00	700.5	2.08%
Nasdaq	10,569.00	264.10	2.50%
FTSE	7,670.00	66.04	0.86%
DAX	14,610.00	173.70	1.19%
CAC 40	6,861.00	99.50	1.45%
Hangseng	20,992.00	(60.50)	-0.29%
Nikkei 255	2,597.00	153.10	5.90%
Strait Times	3,277.00	(15.90)	-0.49%
Yield Indo Sun 10Y	7.029	(0.004)	-0.06%
Yield US10Y	3.720	0.011	0.30%
VIX	21.13	(1.33)	-6.29%
Como Indx	264.82	1.13	0.43%
EIDO	21.98	0.38	1.73%
USDIndx	103.88	(1.25)	-1.20%
IndoCDS	105.25	-	0.00%

Commodities	Cash Ask	+ / -	%
Nickel (\$/ton)	28,824.50	915.00	3.17%
Tin (\$/ton)	25,270.00	409.00	1.62%
Copper	391.10	9.00	2.30%
Oil NYMEX (\$/barrel)	73.77	0.10	0.14%
Gold (\$/tonz)	1,869.70	29.10	1.56%
CPO (RM/ton)	4,052.00	(38.00)	-0.94%
Natural Gas	3.76	(0.01)	-0.35%
Wood Pulp	6,420.00	(10.00)	-0.16%
Coal NEWC (\$/ton)	368.50	(3.50)	-0.95%

Sumber: bloomberg, iqipul

- Diperdagang akhir pekan IHSG berhasil catatan teknikal rebound sebesar 30,71 poin menuju 6.684 seiring *bargain hunting*. Nilai transaksi investor asing dengan bukukan pembelian bersih senilai Rp671 miliar. Transaksi *crossing* BBRI @4.594 senilai Rp812 miliar, BBKA @8.240 sejumlah Rp576,3 miliar, ADRO @3.142 capai Rp710,90 miliar. Total transaksi perdagangan di perdagangan bursa Indonesia senilai Rp16,49 triliun.
- Emiten NettForeign Buy: MDKA, UNTR, ADRO, BBNI, UNVR, INKP, GOTO, AKRA, PNLF, CPIN, ACES.
- Emiten NettForeign Sell : BBKA, TLKM, BMRI, BBRI, ASII, MAPI, ANTM, ARTO, ITMG, KLBF.
- Emiten Top LQ45 Top (%) : HMSP, SMGR, BFIN, BRPT, INTP, BRIS, INKP, INCO, MEDC, GOTO, ERAA
- Emiten Lose (%) (LQ45): ARTO, MIKA, TBIG, TLKM, EXCL, BBNI, KLBF, INDY, BUKA, HRUM.
- Emiten Top Kompas 100 (%) : GGRM, DSNG, HMSP, SMGR, BFIN, HEAL, BRPT, INTP, BRIS, TKIM, INKP
- Emiten Lose Kompas 100 (%) : ARTO, ESSA, MIKA, LPPF, IPPE, MAPI, PNLF, CENT, LINK, BNBA, MTEL.
- Bursa Asia pada umumnya ditutup mixed dimana bursa Jepang berakhir menguat setelah yen mengalami pelemahan menjadi moment *bargain hunting*.
- Dow Jones pada perdagangan jumat pekan kemarin ditutup lonjak capai 700,30 poin menuju 33.631 seiring *bargain hunting*. Sikap optimisme investor setelah rilis data ekonomi AS diatas ekspektasi dimulai dari nonfarm payrolls mengalami kenaikan, aktifitas sektor jasa AS mengalami penyusutan. Sinyal perbaikan ekonomi AS diharapkan pengetatan ekonomi AS bisa berakhir atau kenikan suku bunga The Fed telah jenuh penguatan. Investor kembali optimisme AS mejauhi ekonomi resesi .
- Mayoritas bursa Uni Eropa kompak ditutup menguat didorong lonjakan saham-saham migas. Rilis data ekonomi AS dan data penjualan ritel Jerman lebih baik, hal ini mendorong investor Uni Eropa akumulasi beli.

Outlook Market Today

- Sudut teknikal IHSG antara lain: Proyeksi IHSG 2023 : 6.400 – 7.500. Berdasarkan pivot IHSG maka Support II : 6.550 Support I : 6.620 sedangkan Resistance I : 6.730 dan Resistance II: 6.780;
- Calender : RUPS : BINA, BOBA, HAIS; Cum Dividen : BBRI Rp57/saham, RDTX Rp280/saham; Cum Date Rights Issue : OASA; DistDate Cash Dividen : TMAS; RecDate Stock Split : SKRN; StartTrading : SUNI; IPO Allotment & EndOffer : BMBL;
- Bursa Efek Indonesia (BEI) juga akan dibuka oleh PT Cakra Buana Resources Energi Tbk. CBRE bergerak pada sektor Energy dengan subsektor Oil, Gas & Coal. Adapun industri CBRE adalah Coal dengan subindustri Coal Distribution. Harga penawaran saham CBRE adalah senilai Rp108,00 per lembar saham dengan jumlah saham yang dicatatkan sebanyak 4.538.000.000 lembar saham, sehingga kapitalisasi pasarnya adalah senilai Rp490.104.000.000,00. Selain itu, akan dicatatkan pula waran CBRE dengan kode CBRE-W. Exercise price dari CBRE-W adalah senilai Rp258,00. Perdagangan Bursa Efek Indonesia (BEI) akan dibuka oleh PT Sunindo Pratama Tbk. (SUNI). SUNI bergerak pada sektor Energy dengan subsektor Gas, Air & Coal. Adapun industri SUNI adalah Oil, Gas & Coal Support dengan subindustri Oil, Gas & Coal Equipments & Services. Harga penawaran SUNI adalah senilai Rp300,00 per lembar saham dengan jumlah saham yang dicatatkan sebanyak 2.500.000.000 lembar saham, sehingga kapitalisasi pasarnya adalah senilai Rp750.000.000.000,00.
- Akhirnya penutupan perdagangan jumat pekan kemarin, dimana IHSG catatan teknikal rebound sebesar 30,71 poin menuju 6.684 seiring *bargain hunting*. Saham-saham yang memimpin lonjakan dimulai sektor *Basic Material, Energy, Transportation*. Namun aksi jual investor asing bukukan penjualan senilai Rp505 miliar. Pada perdagangan awal pekan ini peluang melanjutkan kenaikan. Sinyal positif dari penguatan harga-harga spot dimulai dari nickel, timah, tembaga, minyak mentah maupun emas. Selain hari ini cum deviden BBRI Rp57/saham peluang meramaikan perdagangan BEI. Sentimen kenaikan bursa Asia mengekor dengan bursa AS maupun bursa Uni Eropa pada penutupan perdagangan akhir pekan. Dengan mempertimbangkan tersebut IHSG akan bergerak kisaran 6.550-6.730.
- Bow Kompas 100: ANTM, TINS, INCO, MDKA, BRMS, ASII, AMRT, BBRI, JSMR
- Bow Saham Daily: KRYA, ASSA, GIAA, MIKA, IATA

NEWS EMIEN

MEDC – Obligasi Perseroan di Level idAA-

PT Pemeringkat Efek Indonesia (PEFINDO) menegaskan peringkat idAA- untuk Obligasi Berkelanjutan III PT Medco Energi Internasional Tbk (MEDC) Tahap III Tahun 2020 Seri A senilai Rp1.023,7 miliar yang akan jatuh tempo tanggal 20 Februari 2023. Perusahaan akan melunasi obligasi yang akan jatuh tempo tersebut dengan menggunakan kas dari penerbitan Obligasi Berkelanjutan IV Tahap III Tahun 2022 yang telah dialokasikan di rekening penampungan. Per 30 September 2022, MEDC memiliki kas dan setara kas senilai USD526,7 juta. (Sumber: Emitennews.com)

KRAS – Lepas 2 Anak Usaha Ke TPIA Senilai Rp3,24 Triliun.

PT Krakatau Sarana Infrastruktur (PT KSI) anak usaha dari PT Krakatau Steel (Persero) Tbk (KRAS) telah menandatangani Perjanjian Jual Beli Saham Bersyarat (Conditional Shares Sale and Purchase Agreement atau CSPA) dengan PT Chandra Asri Petrochemical Tbk (Chandra Asri) atau TPIA pada hari Jumat tanggal 30 Desember 2022. Penandatanganan Perjanjian Shareholders Agreement (SHA) pada hari ini Selasa 3 Januari 2023 bertempat di Jakarta. Kedua perjanjian tersebut ditandatangani oleh Direktur Utama PT KSI Agus Nizar Vidiyansyah dan Presiden Direktur Chandra Asri Erwin Ciputra disaksikan oleh Direktur Utama PTKS Silmy Karim. (Sumber: Emitennews.com)

IATA – Target Produksi Baru Bara Capai 7 Juta MT Sepanjang 2023

PT MNC Energy Investments Tbk (IATA) menyampaikan bahwa perseroan akan terus menggenjot produksi, memanfaatkan momentum tingginya permintaan dan harga batu bara di pasar internasional. Perseroan memiliki cadangan batu bara sebanyak 332 juta MT dari 20% keseluruhan area penambangan seluas 72.478 Ha. Tidak berhenti di situ, Perseroan aktif mengeksplorasi 59.035 Ha area yang diyakini memiliki cadangan terbukti hingga 600 juta MT untuk semua IUP. (Sumber: Emitennews.com)

BOBA – Jual Saham BOBAL Di Level Rp220/saham

PT Formosa Ingredient Factory Tbk (BOBA) menyampaikan bahwa salah satu pemegang sahamnya yaitu Texture Maker Enterprise Co., Ltd telah menjual sebanyak 83.216.000 lembar atau 7,2 persen saham BOBA pada tanggal 20 Desember 2022. Tujuan transaksi tersebut merupakan realisasi atas investasi dengan status kepemilikan saham Langsung. Pasca penjualan saham BOBA, kepemilikan Texture Maker Enterprise Co., Ltd berkurang menjadi 172.784.000 saham atau 14,95%. (sumber: Emitennews.com)

IPO – BMBL Harga IPO Rp188/saham

PT Lavender Bina Cendikia (BMBL) menetapkan harga perdana dalam Initial Public Offering (IPO) Rp188 per saham dan mulai penawaran umum ke masyarakat pada hari ini 3 Januari hingga 9 Januari 2023. Miten bidang usaha Pendidikan Bimbingan Belajar dan Konseling Swasta tersebut menawarkan sebanyak 280 juta saham baru atau 27,19% dari jumlah modal ditempatkan dan disetor dengan nilai nominal Rp40 setiap saham. Sehingga dana yang bakal diraup dari ipo ini sebesar Rp52.640.000.000. (sumber: Emitennews.com)

BBRI – Akan Kasih Dividen Interim Rp8,63 Triliun.

PT. Bank Rakyat Indonesia (Persero) Tbk mengumumkan untuk membagikan dividen interim saham sebesar Rp8,63 triliun atau senilai Rp.57 per lembar saham. Dari total nilai tersebut, dividen interim sebesar Rp4,59 triliun disetorkan kepada pemerintah dan selebihnya dibagikan kepada publik. Keputusan BRI dalam membagikan dividen interim tersebut tak lepas dari kinerja cemerlang perseroan hingga akhir Kuartal III 2022. Hingga akhir September, BRI mampu menjaga pertumbuhan Kredit dan penghimpunan Dana Pihak Ketiga (DPK) yang solid dibarengi dengan kualitas asset yang terjaga dengan baik (Sumber : Emitennews.com)

BBKP – Targetkan Kredit Bermasalah > 5% Tahun Ini.

PT Bank KB Bukopin Tbk (BBKP) menyatakan progres penyelesaian kredit bermasalah masih terus berlangsung. Sepanjang 2021-2022 BBKP mengaku telah menyelesaikan kredit bermasalah senilai Rp10 triliun melalui skema intensive collection, bulk sales serta write off. Dalam rangka independensi antara lini pertama dan lini kedua, telah terdapat pemisahan Grup /Fungsi Kerja yang terlibat dalam proses pemberian kredit secara langsung (lini pertahanan pertama) dan unit yang mengelola kebijakan kredit (lini pertahanan kedua). (Sumber: Emitennews.com)

IPCC – Alokasi Dana Capex Senilai Rp40 Miliar.

PT Indonesia Kendaraan Terminal Tbk (IPCC) tahun ini menganggarkan modal kerja (capital expenditure/ capex) sebesar Rp35 - Rp40 miliar untuk mendukung berbagai rencana ekspansi bisnisnya. Perseroan sedang melakukan peninjauan ke sejumlah pelabuhan yang berpotensi untuk dikerjasamakan untuk pelayanan kapal RoRo maupun terminal kendaraan. Pasca merger Pelindo, saat ini IPCC telah melayani sejumlah Pelabuhan besar yang terkait dengan pelayanan kendaraan seperti Terminal Panjang, Lampung; Terminal RoRo Belawan, Medan; Terminal Dwikora Pontianak dan Terminal RoRo Makassar. (Sumber: Emitennews.com)

JSMR – Catatan Pendapatan K3-2022 Naik 20,6%

PT Jasa Marga (Persero) Tbk (JSMR) konsisten menjaga kinerja positif hingga Oktober tahun 2022, salah satunya dengan berhasil mencatat kenaikan Pendapatan Usaha sebesar 20,6% dibandingkan dengan periode yang sama tahun 2021. Pendapatan Usaha Perseroan merupakan kontribusi dari peningkatan kinerja Pendapatan Tol sebesar 20,0% dan peningkatan kinerja Pendapatan Usaha Lain sebesar 27,1% dari periode yang sama di tahun sebelumnya. Perseroan juga mencatat volume lalu lintas sebesar 3,33 juta kendaraan pada periode Januari-Oktober 2022, jumlah ini meningkat 18,76% jika dibandingkan dengan periode Januari-Oktober 2021. (sumber: Emitennews.com)

TOWR – Anak usaha Dapat Kredit Rp500 Miliar.

Protelindo, anak usaha Sarana Menara Nusantara Tbk. (TOWR), dan Iforte menandatangani surat Perubahan Fasilitas antara dengan MUFG Bank, Ltd. pada 31 Desember 2022. Protelindo dan Iforte sebagai peminjam menandatangani Surat Perubahan Fasilitas Rp500 miliar dari MUFG Bank yang akan jatuh tempo pada 31 Desember 2023. Protelindo dan Iforte sebagai peminjam telah menandatangani Surat Perubahan Fasilitas sebesar Rp500 miliar dari MUFG Bank yang akan jatuh tempo pada 31 Desember 2023. (Sumber: Emitennews.com)

<p>Rekomendasi Kompas 100 Berdasarkan Trading Harian MDKA Closed Price : 4.290 Buy Kisaran : 2.900-2.960 Support : 2.800 Target Jual 1 : 3.100 Target Jual 2 : 3.200</p> <p>BBRI Closed Price: 4.620 Buy Kisaran : 4.590-4.610 Support : 4.300 Target Jual 1 : 4.720 Target Jual 2 : 4.800</p> <p>INCO Closed Price: 7.350 Buy Kisaran : 7.150-7.250 Support : 6.800 Target Jual 1 : 7.500 Target Jual 2 : 7.650</p> <p>DISCLAIMER ON</p>	<p>BRMS Closed Price: 152 Buy Kisaran : 149-152 Support : 141 Target Jual 1 : 160 Target Jual 2 : 166</p> <p>TINS Closed Price: 1.145 Buy Kisaran : 1.090-1.110 Support : 1065 Target Jual 1 : 1.180 Target Jual 2 : 1.210</p> <p>ANTM Closed Price: 1.985 Buy Kisaran : 1.950-1.975 Support : 1.850 Target Jual 1 : 2.100 Target Jual 2 : 2.200</p> <p>DISCLAIMER ON</p>
---	---

<p>Rekomendasi Saham Fluktuatif Berdasarkan Trading Harian KRYA Closed Price : 418 Buy Kisaran : 390-400 Support : 380 Target Jual 1 : 430 Target Jual 2 : 440</p> <p>MTEL Closed Price: 705 Buy Kisaran : 660-680 Support : 640 Target Jual 1 : 720 Target Jual 2 : 735</p> <p>MIKA Closed Price: 2.850 Buy Kisaran : 2.700-2750 Support : 2.650 Target Jual 1 : 2.900 Target Jual 2 : 2.950</p> <p>DISCLAIMER ON</p>	<p>ASSA Closed Price: 730 Buy Kisaran : 680-700 Support : 660 Target Jual 1 : 750 Target Jual 2 : 770</p> <p>GIAA Closed Price: 163 Buy Kisaran : 1.890-1.910 Support : 1.820 Target Jual 1 : 2.000 Target Jual 2 : 2.050</p> <p>IATA Closed Price: 130 Buy Kisaran : 120-125 Support : 118 Target Jual 1 : 135 Target Jual 2 : 145</p> <p>DISCLAIMER ON</p>
--	--

No	Kode	Notasi	No	Kode	Notasi	No	Kode	Notasi	No	Kode	Notasi
1	AGAR	X	41	DPUM	X	81	KRAH	B,L,Y,X	121	PURA	X
2	AKKU	X	42	DUCK	L,Y,X	82	KREN	X	122	PURE	L,Y,X
3	ANDI	X	43	ELTY	X	83	LABA	L	123	REAL	X
4	ARGO	E,X	44	ENVY	L,S,Y,X	84	LAPD	E,D,S,X	124	RIMO	L,Y,X
5	ARKA	X	45	EPAC	M,X	85	LCGP	L,Y,X	125	RMBA	X
6	ARMY	L,X	46	ETWA	E,X	86	LCKM	X	126	ROCK	X
7	ARTI	E,X	47	FASW	X	87	LMAS	L,Y,X	127	RONY	X
8	ASRM	X	48	FLMC	L,Y	88	LMSH	X	128	SAFE	E,X
9	BAPI	X	49	FORZ	B,L,Y,X	89	MABA	D,L,Y,X	129	SBAT	X
10	BAUT	X	50	GAMA	X	90	MAGP	L,Y,X	130	SCPI	X
11	BAYU	X	51	GEMA	X	91	MAMI	X	131	SIMA	E,L,Y,X
12	BEEF	E,D,X	52	GIAA	E,X	92	MAMI	X	132	SKLT	X
13	BEKS	X	53	GLOB	E,X	93	MDIA	X	133	SKYB	L,Y,X
14	BELI	I	54	GMFI	E,X	94	MDRN	E,Y,X	134	SMRU	X
15	BIKA	E,X	55	GMTD	X	95	MGNA	X	135	SONA	X
16	BIMA	X	56	GOLL	B,L,Y,X	96	MINA	X	136	SRIL	M,E,X
17	BKSL	L	57	GOTO	K	97	MIRA	X	137	SUGI	L,Y,X
18	BLTA	X	58	GTBO	X	98	MKNT	E,X	138	SWAT	M,X
19	BLTZ	X	59	HADE	X	99	MTFN	E,X	139	TALF	X
20	BRNA	X	60	HDTX	E,X	100	MTRA	D,L,Y,X	140	TAMA	X
21	BSWD	X	61	HKMU	X	101	MYRX	B,L,Y,X	141	TAMU	X
22	BTEK	X	62	HOME	A,L,Y,X	102	MYRX	B,L,Y,X	142	TARA	X
23	BTEL	E,X	63	HOTL	L,Y,X	103	MYTX	E,X	143	TAXI	X
24	BUKA	I	64	IBFN	E,X	104	NASA	X	144	TDPM	L,Y,X
25	BUVA	L,Y,X	65	IHKP	X	105	NETV	E	145	TELE	E,X
26	CANI	E,X	66	IKAI	X	106	NIPS	B,L,Y,X	146	TEFCO	X
27	CBMF	X	67	INTA	E,D,X	107	NTBK	X	147	TGRA	S,X
28	CMPP	E,X	68	JGLE	X	108	NUSA	L,Y,X	148	TIFA	X
29	CNKO	E,X	69	JKSW	E,S,X	109	OASA	S,X	149	TIRA	X
30	CNTB	E,X	70	JSKY	M,L,X	110	OCAP	E,D,S,X	150	TIRT	E,X
31	CNTX	E,X	71	JSPT	X	111	OMRE	X	151	TOPS	M,X
32	COWL	B,E,D,L,Y,X	72	KARW	E,X	112	PADI	X	152	TRAM	L,Y,X
33	CPRI	X	73	KAYU	X	113	PLAS	L,Y,X	153	TRIL	L,Y,X
34	CSMI	X	74	KBAG	X	114	PNSE	X	154	TRIO	E,X
35	CTBN	X	75	KBLV	E,X	115	POLY	E,X	155	TURI	X
36	CTTH	X	76	KBRI	L,S,Y,X	116	POOL	X	156	UNIT	L,Y,X
37	DADA	L,X	77	KIAS	X	117	POSA	E,X	157	UNSP	E,X
38	DEAL	E,X	78	KOTA	X	118	PPRO	X	158	VIVA	E,X
39	DEFI	D,X	79	KPAL	M,L,Y,X	119	PTPP	M	159	WOWS	X
40	DIGI	E,X	80	KPAS	M,L,Y,X	120	PTSP	X	160	WSBP	M,E,X

Keterangan

B	Adanya permohonan Pernyataan Pailit
M	Adanya permohonan Penundaan Kewajiban Pembayaran Utang (PKPU)
E	Laporan keuangan terakhir menunjukkan ekuitas negatif
A	Adanya Opini Tidak Wajar (Adverse) dari Akuntan Publik
D	Adanya Opini "Tidak Menyatakan Pendapat (Disclaimer)" dari Akuntan Publik
L	Perusahaan Tercatat belum menyampaikan laporan keuangan
S	Laporan keuangan terakhir menunjukkan tidak ada pendapatan usaha
C	Kejadian perkara hukum terhadap Perusahaan Tercatat, Anak Perusahaan Tercatat
Q	Pembatasan kegiatan usaha Perusahaan Tercatat dan/atau Anak Perusahaan Tercatat
Y	Perusahaan Tercatat yang belum menyelenggarakan Rapat Umum Pemegang Saham
F	Sanksi Administratif dan/atau Perintah Tertulis dari OJK yang dikenakan terhadap Perusahaan Tercatat karena pelanggaran peraturan di bidang Pasar Modal dengan kategori Pelanggaran Ringan
G	Sanksi Administratif dan/atau Perintah Tertulis dari OJK yang dikenakan terhadap Perusahaan Tercatat karena pelanggaran peraturan di bidang Pasar Modal dengan kategori Pelanggaran Sedang
V	Sanksi Administratif dan/atau Perintah Tertulis dari OJK yang dikenakan terhadap Perusahaan Tercatat karena pelanggaran peraturan di bidang Pasar Modal dengan kategori Pelanggaran Berat
X	Efek Bersifat Ekuitas Dalam Pemantauan Khusus
N	Perusahaan Tercatat merupakan Emiten yang menerapkan Saham Dengan Hak Suara Multipel

Sumber : idx.co.id

Catatan :

Notasi Khusus ini berupa simbol khusus dalam bentuk huruf yang memiliki pengertian berbeda-beda dan diberikan secara beragam kepada masing-masing emiten. Namun, notasi ini tidak bersifat permanen, dan dapat dihapus oleh bursa jika masalah yang dihadapi emiten sudah selesai atau jika kondisi emiten sudah membaik.

Latest World Economic Outlook Growth Projections

(real GDP, annual percent change)	PROJECTIONS		
	2020	2021	2022
World Output	-3.1	5.9	4.9
Advanced Economies	-4.5	5.2	4.5
United States	-3.4	6.0	5.2
Euro Area	-6.3	5.0	4.3
Germany	-4.6	3.1	4.6
France	-8.0	6.3	3.9
Italy	-8.9	5.8	4.2
Spain	-10.8	5.7	6.4
Japan	-4.6	2.4	3.2
United Kingdom	-9.8	6.8	5.0
Canada	-5.3	5.7	4.9
Other Advanced Economies	-1.9	4.6	3.7
Emerging Market and Developing Economies	-2.1	6.4	5.1
Emerging and Developing Asia	-0.8	7.2	6.3
China	2.3	8.0	5.6
India	-7.3	9.5	8.5
ASEAN-5	-3.4	2.9	5.8
Emerging and Developing Europe	-2.0	6.0	3.6
Russia	-3.0	4.7	2.9
Latin America and the Caribbean	-7.0	6.3	3.0
Brazil	-4.1	5.2	1.5
Mexico	-8.3	6.2	4.0
Middle East and Central Asia	-2.8	4.1	4.1
Saudi Arabia	-4.1	2.8	4.8
Sub-Saharan Africa	-1.7	3.7	3.8
Nigeria	-1.8	2.6	2.7
South Africa	-6.4	5.0	2.2
Memorandum			
Emerging Market and Middle-Income Economies	-2.3	6.7	5.1
Low-Income Developing Countries	0.1	3.0	5.3

Source: IMF, World Economic Outlook, October 2021

Note: For India, data and forecasts are presented on a fiscal year basis, with FY 2020/2021 starting in April 2020. For the October 2021 WEO, India's growth projections are 8.3 percent in 2021 and 9.6 percent in 2022 based on calendar year.

Economic forecasts

	GDP growth (%)				Inflation (%)			
	2020	2021E	2022E	2023E	2020	2021E	2022E	2023E
Americas								
US	-3.4	5.5	4.2	3.0	1.2	4.6	4.2	1.4
Brazil	-4.1	5.1	1.2	2.2	3.2	8.1	6.8	3.6
Canada	-5.3	5.3	5.8	3.5	0.7	3.4	3.5	1.5
Europe								
Eurozone	-6.5	5.1	4.8	2.0	0.3	2.5	2.2	1.5
Germany	-4.9	2.8	4.9	1.8	0.4	3.1	2.1	1.4
France	-8.0	6.7	3.8	1.7	0.5	2.0	1.4	1.0
Italy	-9.0	6.2	4.5	1.5	-0.1	1.8	1.5	0.8
Spain	-10.8	4.6	6.1	3.3	-0.3	2.9	2.5	0.8
UK	-9.7	7.0	4.6	1.5	0.9	2.4	3.4	1.8
Russia	-3.0	4.4	3.0	2.1	3.4	6.6	6.3	4.1
Switzerland	-2.5	3.1	3.1	1.7	-0.7	0.6	0.7	0.6
Asia								
China	2.3	7.6	5.4	5.0	2.5	0.9	2.0	1.6
Japan	-4.7	2.1	3.1	1.4	0.0	-0.2	0.5	0.8
India	-7.3	9.5	7.7	6.0	6.2	5.4	4.8	4.3
South Korea	-0.9	3.9	3.0	2.9	0.5	2.3	2.0	1.3
Developed markets	-4.7	4.9	4.2	2.5	0.7	3.1	2.9	1.3
Emerging markets	-2.0	6.8	5.1	4.5	4.1	4.4	4.7	3.7
World	-3.1	6.0	4.7	3.6	2.6	3.8	3.9	2.7

E= Estimate

Source: UBS, as of 12 November 2021

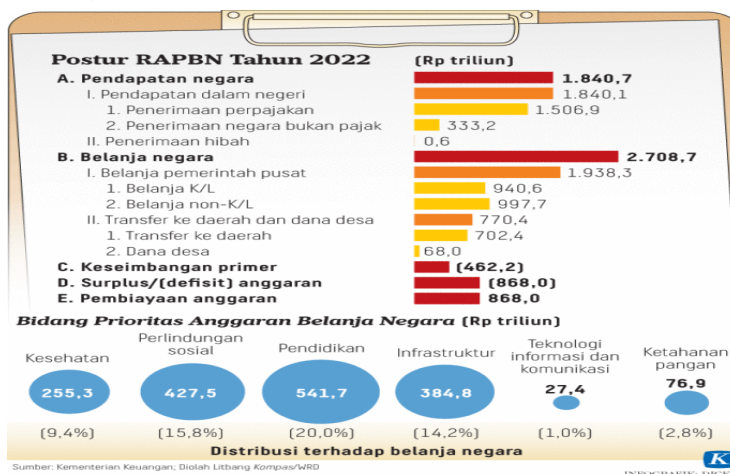

Sumber:Kemenkeu

DISCLAIMER

The Information contained here was gathered from sources deemed reliable, however, no claim is made by **PT ANUGERAH SEKURITAS INDONESIA** as to its accuracy or content. This does not contain specific recommendations to **BUY or SELL** at particular price or times, nor should any of the example presented be deemed as . There is a risk of loss in trading stocks and you should carefully consider your financial position before making any trades. Stocks trading carries significant risk and you can lose some, all or even more than you investment.

Research Division

Rio

ryo@anugerahsekuritas.co.id

rioanalyst1@gmail.com

PT. Anugerah Sekuritas Indonesia

Head Office

Komp. Ruko Cempaka Mas Blok M no. 1-3

Jl. Letjen Suprpto - Cempaka Putih

Jakarta 10640 - Indonesia

Ph. +62.21.42800433 // Fax. +62.21.42800432

E-mail : anugerah@indo.net.id

Kota

Jl. Roa Malaka II (Orpa) no. 7

Jakarta 11230

Ph. +62.21.69831501-503 Fax. +62.21.69831505

Surabaya

Raya Darmo Square

Business Centre Building Kav. R - 7

Jl. Raya Darmo no. 54 - 56

Surabaya 60264

Ph. +62.31.5610187 Fax. +62.31.5610185

Yogyakarta

Jl. Gayam no. 37

Yogyakarta 55225

Ph. +62.274.553807 Fax. +62.274.549401

Malang

Jl. Soekarno - Hatta, Ruko MP no. 48

Malang

Ph. +62.341.409625

Surabaya

Ruko Shop House Blok C No.3

Jl. Pemuda No.33-37

Surabaya (60271)

Ph. +62.31.5316841, Fax. +62.31.5468522

Kebon Jeruk

Park Kebon Jeruk Blok D 2 No.12-15

Jl. Meruya Ilir No.88 – Kembangan

Jakarta 11620

Ph.+62.21.30061576 Fax +62.21.30061515
